

RZUT POSADZKI
SKALA 1:50

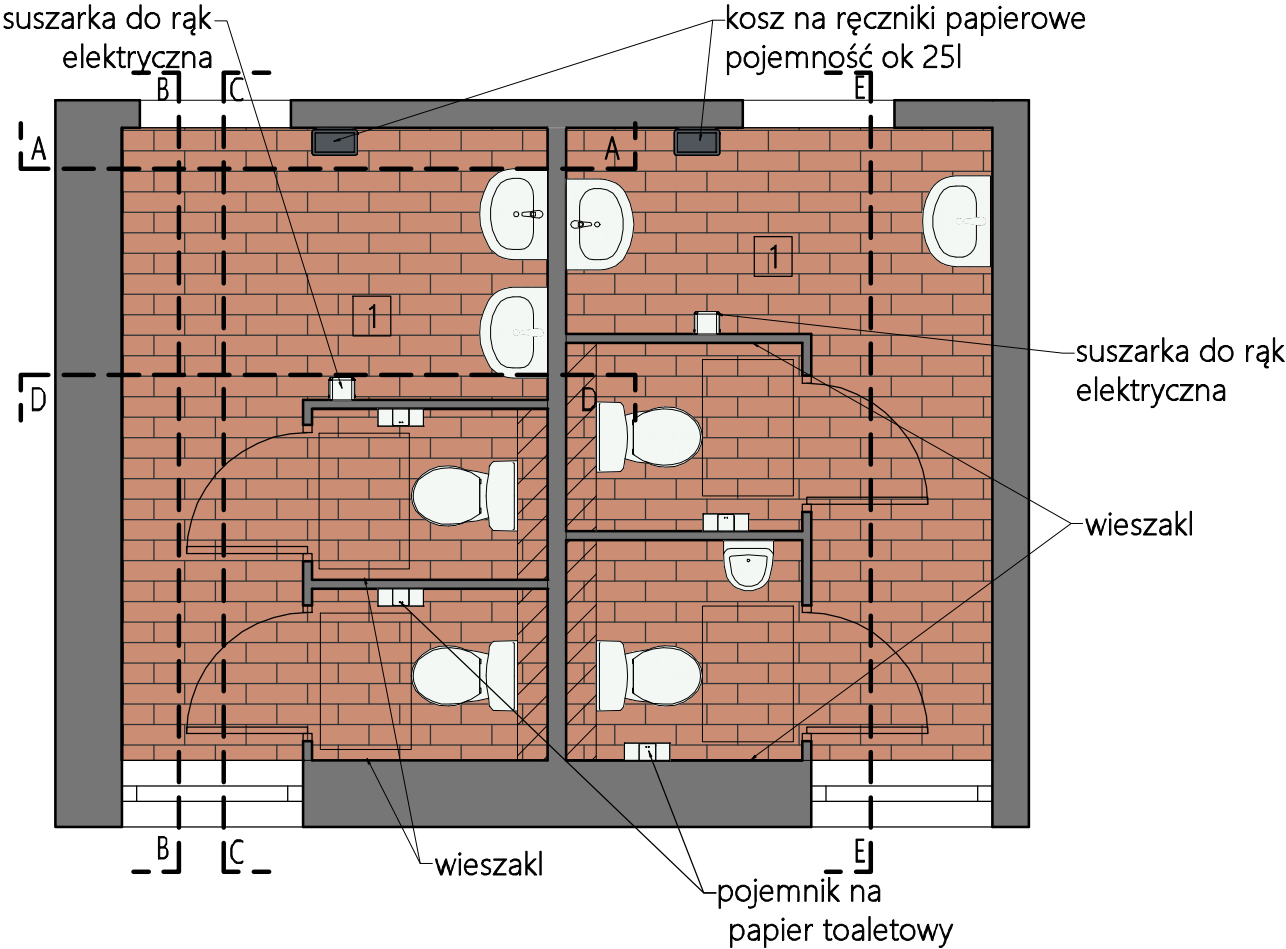

WIDOK E-E SKALA 1:50

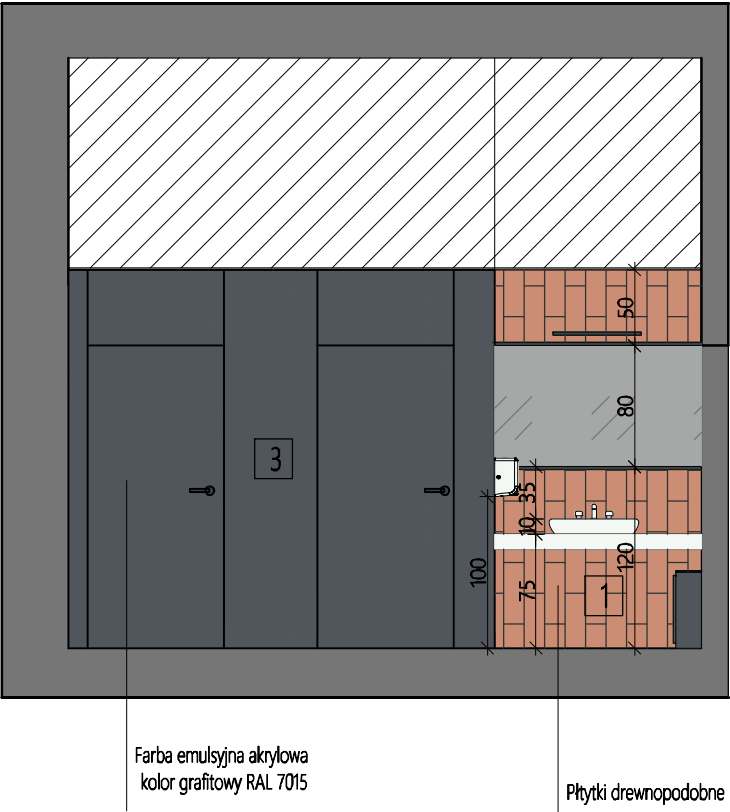

WIDOK D-D SKALA 1:50

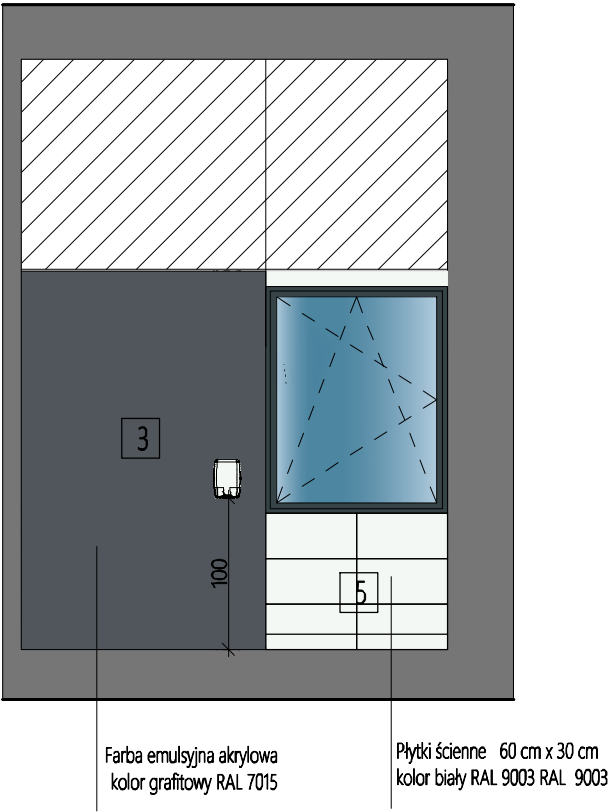

WIDOK A-A SKALA 1:50

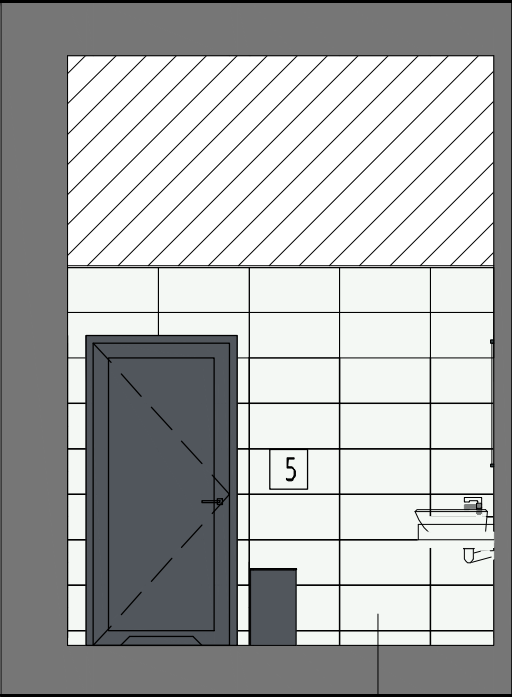

WIDOK B-B SKALA 1:50

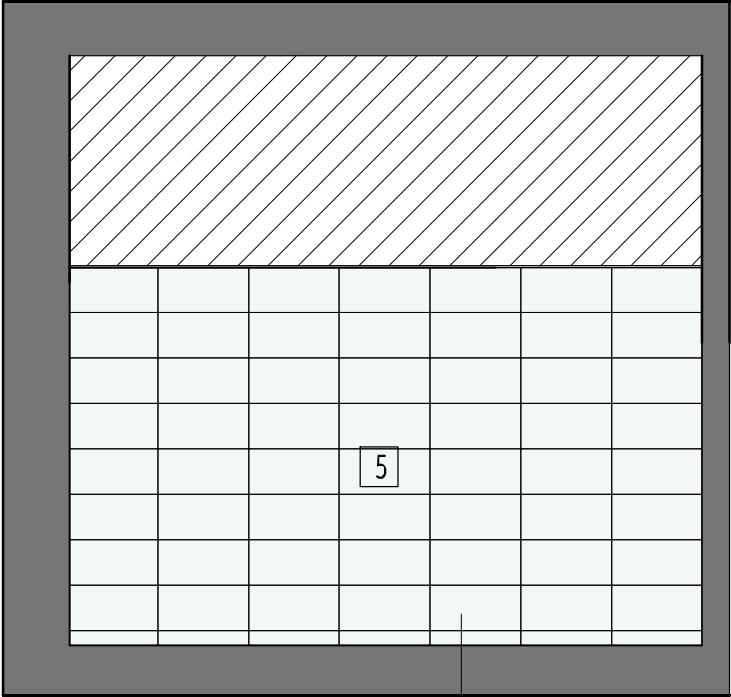

WIDOK C-C SKALA 1:50

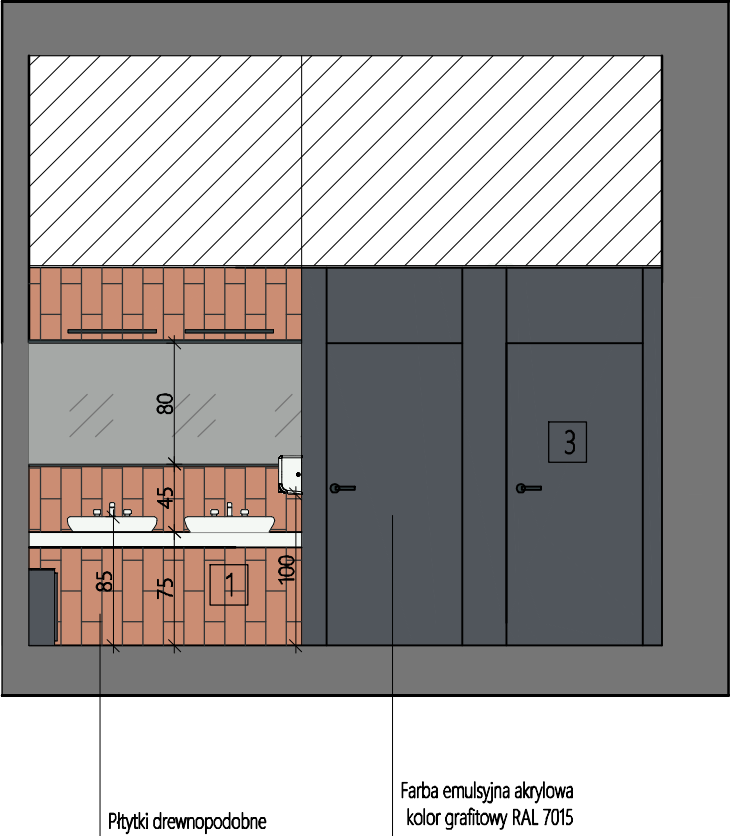

KOLORYSTYKA		LOKALIZACJA	
1	RAL 3012		
2	RAL 1013		
3	RAL 7015		
4	RAL 6034		
5	RAL 9003		
6	RAL 9002		
7	RAL 9016		

PRACOWNIA PROJEKTOWA M E D E S			Nr rysunku
86-005 Białe Błota ul. Centralna 20 tel/mobil 694424455			A16
BRANŻA	ARCHITEKTURA		DATA
TYTUŁ RYSUNKU	KŁADY ŚCIAN		05.06.2023
INWESTYCJA	Budowa budynku Collegium Anatomicum na dz. o nr ew. 38/43 w Elblągu przy ul. Lotniczej, obr. 23		
INWESTOR	Akademia Medycznych i Społecznych Nauk Stosowanych w Elblągu ul. Lotnicza 2, 82-300 Elbląg		SKALA jak na rysunku
FUNKCJA	IMIĘ I NAZWISKO		PODPIS
PROJEKTOWAŁ	mgr inż. arch. Ewelina Liberacka		
	uprawnienia budowlane w specjalności architektonicznej do projektowania bez ograniczeń		
SPRAWDZAŁ	mgr inż. arch. Lucyna Swiniarska		
	uprawnienia budowlane w specjalności architektonicznej do projektowania bez ograniczeń		
NR UPRAWNIEN		8/KPOKK/2018	
NR UPRAWNIEN		52/WPOKK/2019	

UWAGA: WSZELKIE PRAWA AUTORSKIE DO NINIEJSZEGO OPRACOWANIA SĄ ZASTRZEŻONE. KOPLOWANIE, ROZPOWISZCZANIE I UDOSTĘPNIANIE ODRĘCZNYM TRZECIM PROJEKTU LUB JEJEGO CZĘŚCI BEZ ZGODY AUTORA SĄ ZAKAZANE. (Zgodnie z art. 173 § 1 Ust. 1)